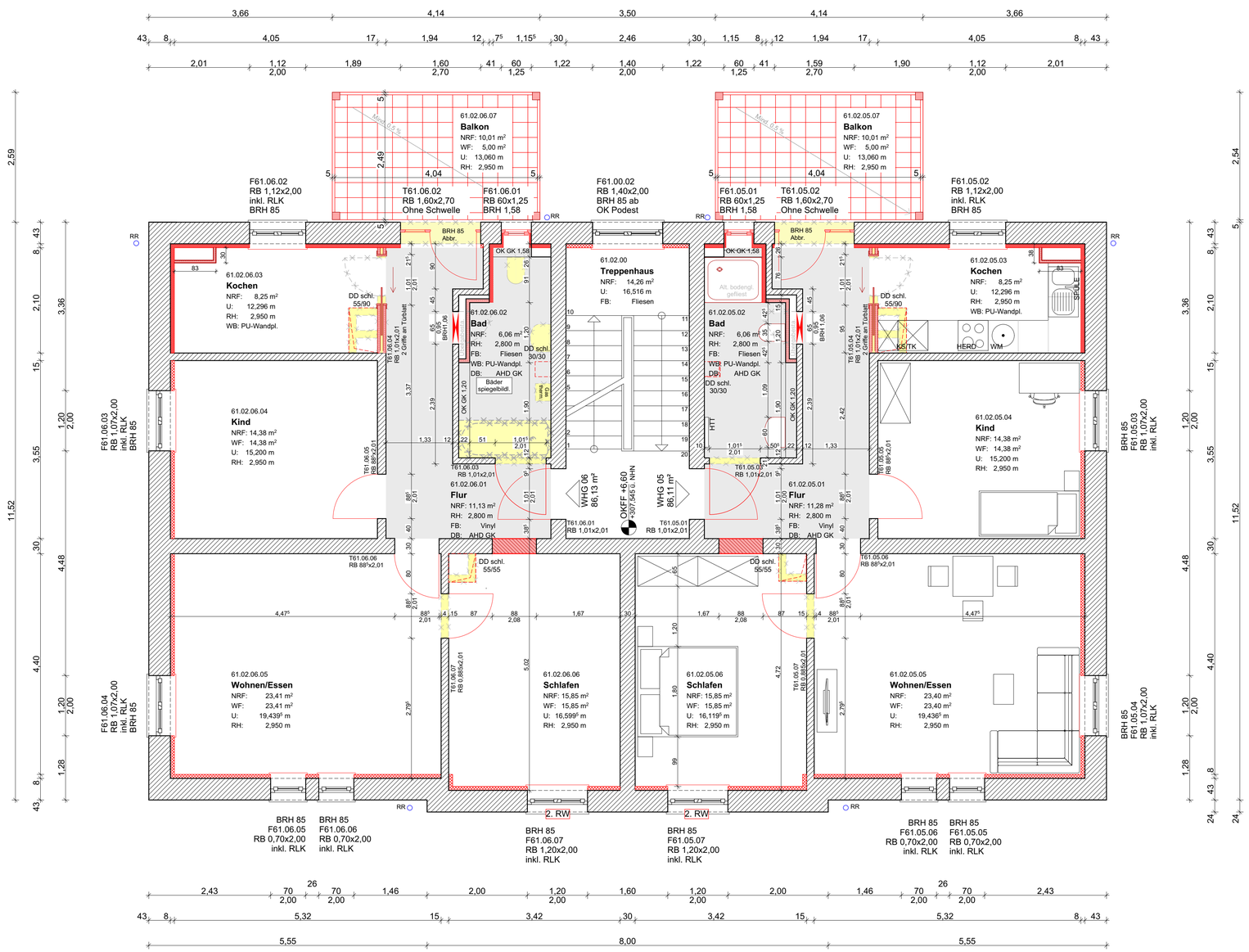

LEGENDE

FA = Fußbodenaussparung	Unbewehrter Beton	Bestand
BD = Fußbodendurchbruch	Bewehrter Beton	Neubau
DA = Deckenaussparung	Mauerwerk	Abbruch
DD = Deckendurchbruch	Hochlochziegel	
WA = Wandaussparung	Gipskartonwand	BW — Bauteil Brandwand
WD = Wanddurchbruch	Dämmung Mineralwolle	F90 — Bauteil F90 Qualität, Feuerbeständig
	Dämmung EPS / XPS	F30 — Bauteil F30 Qualität, Feuehemmend
OKFF = Oberkante Fertigfußboden	Fertigteil	T30-RS — Tür, T-30, Rauchschutz Feuerhemmend
OKRF = Oberkante Rohfußboden		Notausgang
UK AHD = Unterkante Abhangdecke	OK = Oberkante / UK = Unterkante	
UKRD = Unterkante Rohdecke	BRH = Brüstungshöhe, ab OKFF	RR = Regenrohr
Zugang Gebäude	NHN = Normalhöhennull	DE / BE = Dacheinlauf / Bodeneinlauf
Zugang Untereinheit z.B. Wohnung	NRF = Netto-Raumfläche, gem DIN 277	HK = Heizkörper
	WoFl = Wohnfläche, gem. WoFlV	
Änderung		

SÄMTLICHE MASSE SIND VERANTWORTLICH AN DER BAUSTELLE ZU PRÜFEN - MASSÄNDERUNGEN NUR IN ABSPRACHE MIT DER BAULEITUNG. MASSABWEICHUNGEN SIND UNVERZÜGLICH MITZUTEILEN.

Sämtliche Farbtöne nach Angabe des Architekten. Alle tragenden und konstruktiven Bauteile müssen nach geprüfter statischer Berechnung hergestellt werden.
Es wird ausdrücklich darauf hingewiesen, dass sämtliche Ausführungen der Leistungen nach den anerkannten Regeln der Technik und unter Einhaltung aller Normen, baurechtlichen Vorschriften und Herstellerrichtlinien auszuführen sind.
Alle Durchbrüche und Schlitze für Sanitär-, Heizungs-, Lüftungs- und Elektrotechnik sind ausschließlich den Ausführungsplänen der Fachingenieure zu entnehmen.
Die angegebenen Schalldämmmaße gelten für das betreffende Bauteil unter Berücksichtigung aller Anschlüsse und flankierenden Bauteile.

ALLE ÖFFNUNGS- UND BRÜSTUNGSMASSE BEZIEHEN SICH AUF OKFF

ENTWURFSPLANUNG

Index	Datum	Änderung	gez.

Projekt
Gesamtsanierung
Alt-Württemberg-Allee 61
71638 Ludwigsburg

Bauherr
Bundesanstalt für Immobilienaufgaben

Olgastraße 13
70182 Stuttgart
/

Datum, Unterschrift, Stempel

Planinhalt	Plankodierung
Grundriss 2. Obergeschoss	6108.018_61_A5_G+02_004_P

Projekt-Nr.	Datum:	Blattgröße:	Maßstab:	gez.:
57-4-6108.018	03.02.2026	DIN A1	1:50	